

# ¡Cuidado dental ahora disponible en la!

## Don Schroeder Family Care Center Rubidoux Dental Office

*¡Cuidado dental para toda la familia !*

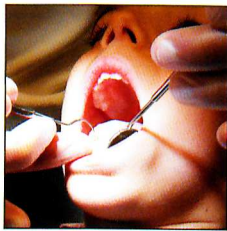
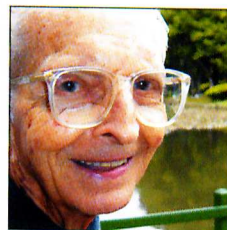

El Condado de Riverside Don Schroeder Family Care Center, Clinica dental Rubidoux ahora ofrece cuidado dental. Ofrecemos servicios de calidad dental para toda la familia, cerca de su casa y en su comunidad.

Ofrecemos servicios dentales a bajo costo y con facilidades de pago. Si no tiene aseguranza dental, nosotros le ayudamos a aplicar para programas de bajo costos o sin costo alguno.

### Nuestros servicios incluyen:

- Cuidado Dental Pediatrico empezando a los 6 meses
- Cuidado Dental Para Adultos
- Exámenes Dentales y Limpiezas
- Rayos X Digitales
- Sellantes
- Rellenos
- Extracciones Simples
- Educacion de Hygiene Oral

### Aceptamos lo siguiente:

- Denti-Cal
- Delta Dental
- Concordia HMO
- Concordia PPO
- Tambien disponible, pago de acuerdo a su ingreso



Don Schroeder  
Family Care Center  
Rubidoux Dental Office  
5256 Mission Blvd. Suite 100  
Riverside, CA 92509  
Numero para cita:  
(951) 955-5360